CARRE

Варианты отделок:

Выбеленный дуб
CH

Венге
WE

Белое стекло
BL

Вариант отделки корпусов шкафов:

Антрацит
AN

2 варианта отделки стеклянных дверец:

Тонированное стекло TN

Белое матовое стекло BL

Столешница меламиновая:
Материал – ДСП (плотность 650 кг/м3)
Покрытие – меламин с антибликовой обработкой
Края – прямые, облицованные противоударной ПВХ-кромкой (толщина 2 мм)
Толщина – 25 мм

Столешница стеклянная:
Материал – матовое закаленное стекло «MATELUX» с прямыми шлифованными краями
Толщина – 10 мм

Каркас:
Балочный на металлических опорах фиксированной высоты
Опоры - горизонтальные из трубы прямоугольного сечения, вертикальные из трубы овального сечения в отделке хром.

Дополнительная информация:
Высота столов с меламиновой столешницей– 72 см
Высота столов со стеклянной столешницей– 71 см
Толщина лицевых панелей (дополнительно) -18 мм
Толщина фасадов, корпусов шкафов и тумб, боковых отделочных панелей – 18 мм
Толщина верхних отделочных панелей – 25 мм
Толщина дверей шкафов из матового стекла – 4 мм
Толщина дверей шкафов из тонированного стекла – 5 мм.

Рабочий стол Столешница меламин

Стол руководителя
200x100 *CATA200* **1275**

Приставной элемент
100x60 *CART100* **650**

Лицевая панель
Ш. x Г. : 160x30 *OCVDF* **35**

Рабочий стол Столешница стекло

Стол руководителя
200x100 *CATA200B* **1625**

Приставной элемент
100x60 *CART100BL* **1100**

Мобильная и сервисная тумбы

Мобильная тумба
Ш. x Г. x В.: 43x53x61 см
3 ящика *OCCBR3* **240**

Сервисная тумба
Ш. x Г. x В.: 120x53x64 см
OCB154 **475**

Верхняя отделочная панель для сервисной тумбы, матовое белое стекло
Ш. x Г.: 120x53 см
OCTOPV12BL **165**

Меламиновые шкафы без топов

Низкий шкаф
Ш. x Г. x В.: 80x44x80 см

2 глухие дверцы	*OCMB762*	**215**

Средние шкафы
Ш. x Г. x В.: 80x44x118 см

2 глухие дверцы + ниша	*OCMM568*	**245**
2 глухие дверцы	*OCMM562*	**270**
2 дверцы тонированное стекло	*OCMM564TN*	**325**
2 дверцы матовое стекло	OCMM564BL	**425**

Высокие шкафы
Ш. x Г. x В.: 80x44x195 см

2 глухие дверцы	*OCMH832*	**430**
Гардероб	*OCMH831*	**400**
1/3 глухие дверцы + 2/3 стеклянные дверцы (тонированные)	*OCMH834TN*	**520**
1/3 глухие дверцы + 2/3 стеклянные дверцы (матовые)	*OCMH834BL*	**620**

Дополнительно

Боковые отделочные панели

В. 80	*OCPA080*	**40**
В. 118	*OCPA118*	**55**
В. 195	*OCPA195*	**75**

Верхние отделочные панели

Ш. 80	*OCTOP08*	**20**
Ш. 160	*OCTOP16*	**40**

Столы для совещаний

Стол для совещаний Столешница меламин

Ш. x Г.: 180x120	*OC180*	**1335**
Ш. x Г.: 240x120	*OC240*	**1425**
Ш. x Г.: 360x120	*OC360*	**2145**

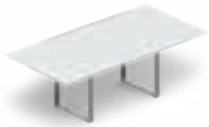

Стол для совещаний Столешница стекло

Ш. x Г.: 180x120	*OC180VBL*	**1745**
Ш. x Г.: 240x120	*OC240VBL*	**2165**

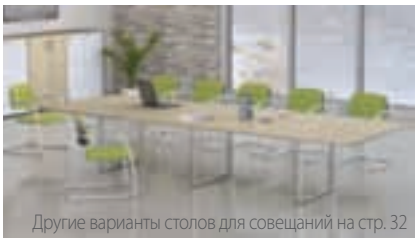

Другие варианты столов для совещаний на стр. 32